

Dr.-Ing. Christian Keimel

Digitale Rundfunktechnik (EI151-098)
Erfasste Fragebögen = 7



Auswertungsteil der geschlossenen Fragen

Legende

Frage**text**

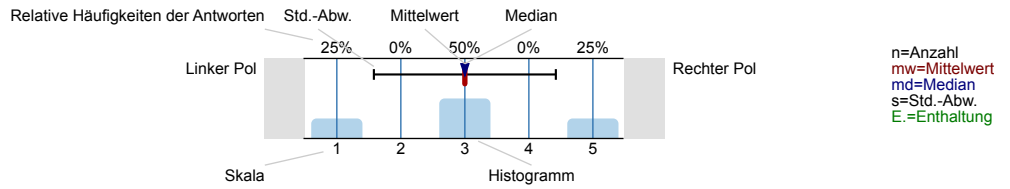

Rahmenbedingungen

Der zeitliche Rahmen der Vorlesung ist für mich angemessen (Tag, Uhrzeit, Dauer).

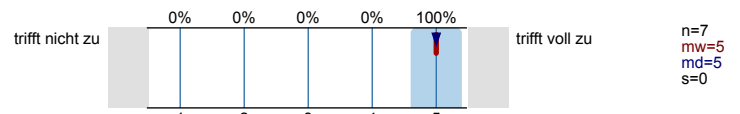

Das Verhältnis der Studierendenzahl zur Raumgröße ist meines Erachtens angemessen.

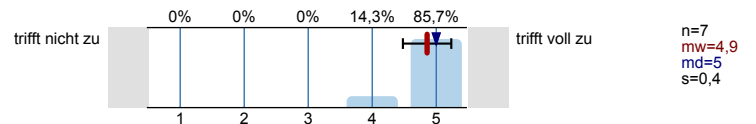

Die Akustik des Raumes ist aus meiner Sicht insgesamt gut.

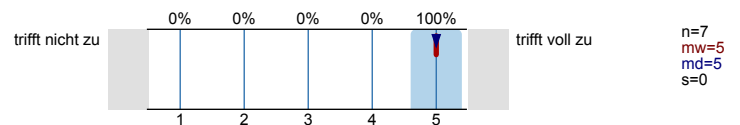

Die technische Ausstattung des Raumes (Tafel, Projektor, Licht, Lüftung, etc.) ist meines Erachtens gut.

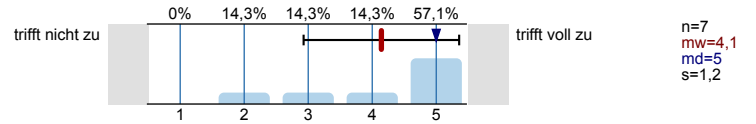

Der/Die Dozent/in hält die Vorlesung selbst.

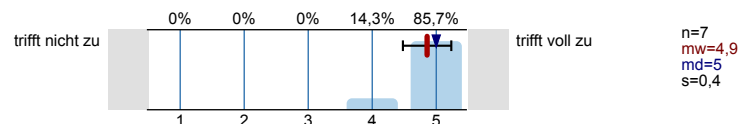

Kompetenzerwerb

Ich könnte die bisher in dieser Lehrveranstaltung vermittelten Begriffe/Sachverhalte wiedergeben.

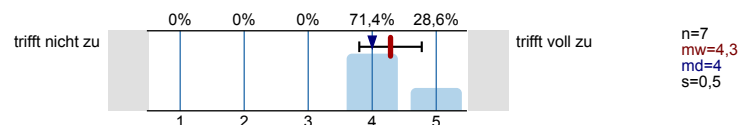

Ich wäre in der Lage, eine typische Fragestellung des Gegenstandsbereichs dieser Lehrveranstaltung zu bearbeiten.

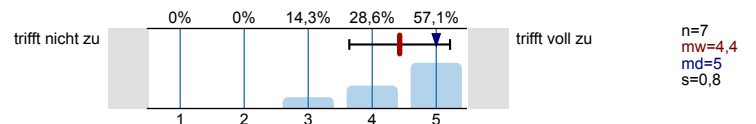

Der Inhalt entspricht der Modulbeschreibung.

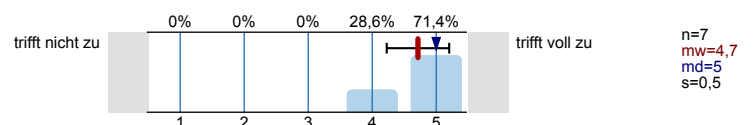

Der Bezug zu aktuellen Forschungsthemen wird ersichtlich.

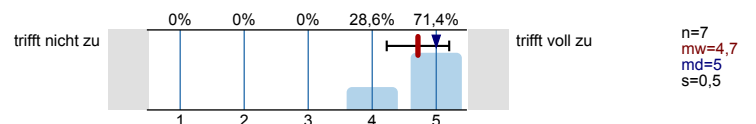

Vermittlung der Inhalte

Die Inhalte werden anhand von Beispielen verdeutlicht.

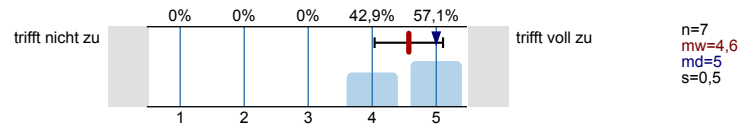

Ein roter Faden im Vorlesungsverlauf ist erkennbar.

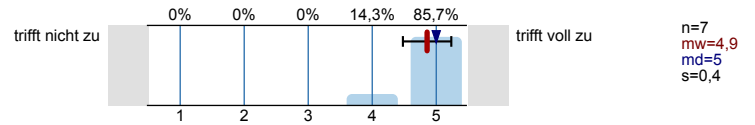

Die Gestaltung der Präsentationsmedien (Folien, Tafelbild, etc.) ist hilfreich für das Verständnis.

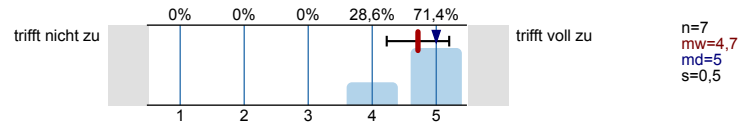

Im Verlauf der Vorlesung ergeben sich Gelegenheiten zur Beteiligung (Rückfragen, Diskussionen, etc.).

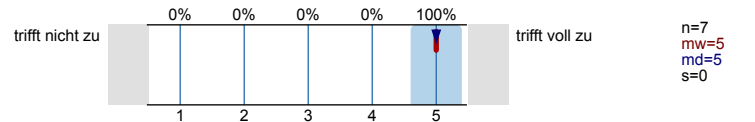

Medieneinsatz

Das angebotene Lehrmaterial (Skript, Folien, Onlinemedien, etc.) ist für mich hilfreich.

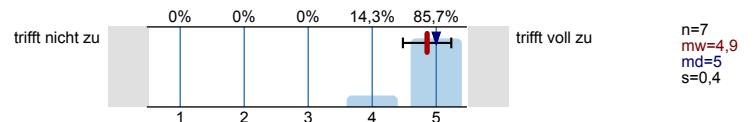

Das Lehrmaterial ist stets vor der entsprechenden Vorlesungsstunde verfügbar.

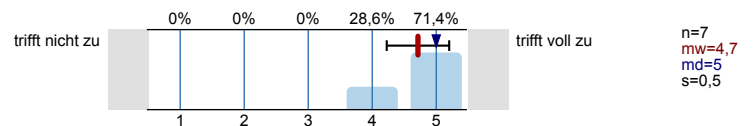

Dozentin/Dozent und Lernklima

Der/Die Dozent/in kann die Inhalte verständlich vermitteln.

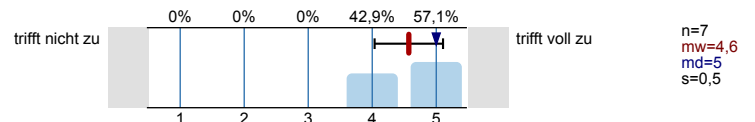

Der/Die Dozent/in artikuliert sich verständlich.

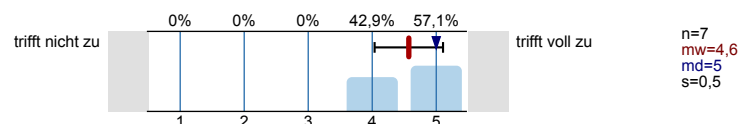

Der/Die Dozent/in kann die Teilnehmer für die Vorlesung motivieren.

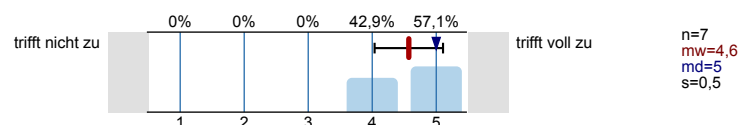

Der/Die Dozent/in geht auf Fragen ein.

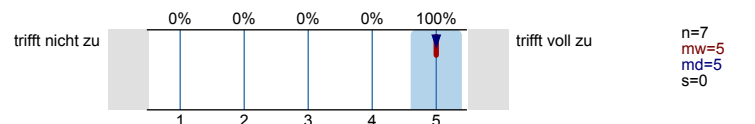

Der/Die Dozent/in ist auch außerhalb der Vorlesung immer für Fragen erreichbar (Sprechstunde, E-Mails, etc.).

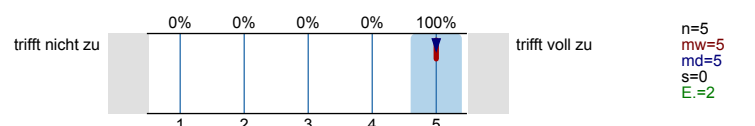

Allgemeine Angaben

Semester:

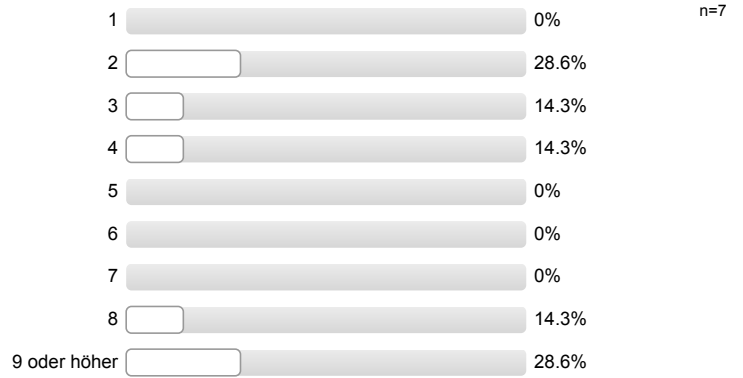

Studiengang:

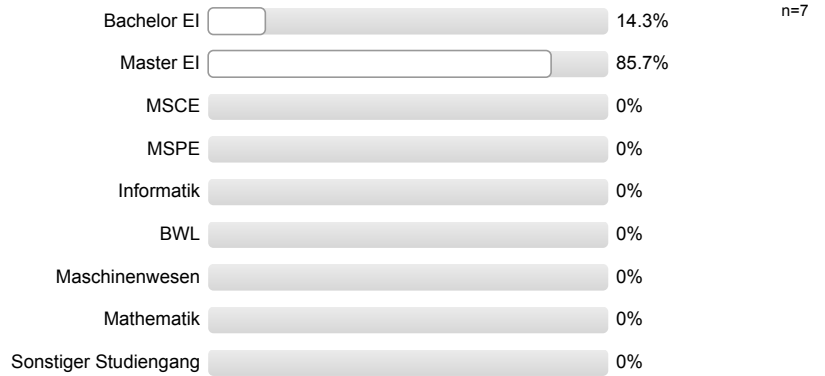

Ich besuche die Vorlesung im Rahmen eines...



Ich besuche die Vorlesung...

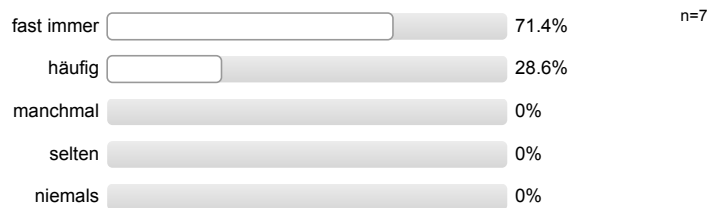

Bei nicht regelmäßigem Besuch, bitte Grund angeben (Mehrfachnennung möglich):

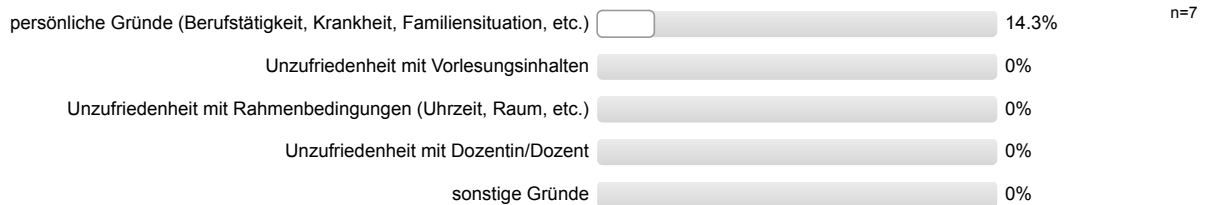

Umfang und Schwierigkeitsgrad

Mein Vorwissen, um der Vorlesung folgen zu können, ist ...

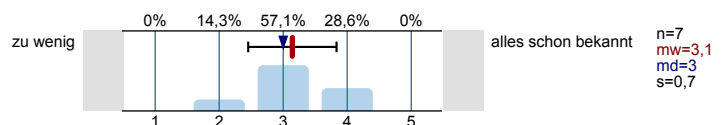

Der Zeitaufwand zur Vor- und Nachbereitung ist ...

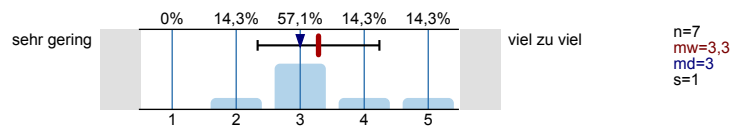

Der Schwierigkeitsgrad der Vorlesung ist für mich insgesamt ...

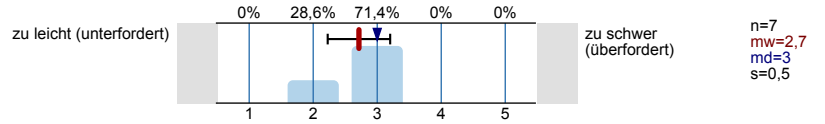

Für die Vor- und Nachbereitung des gesamten Moduls (Vorlesung, Übung, etc.) wende ich pro Woche durchschnittlich auf (ohne Anwesenheitszeit in den Lehrveranstaltungen):

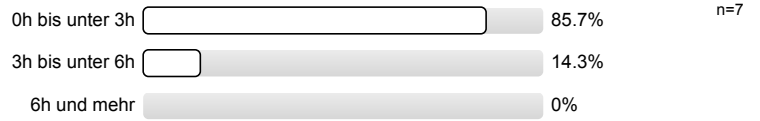

Gesamtbeurteilung

Der Besuch der Vorlesung lohnt sich für mich insgesamt.

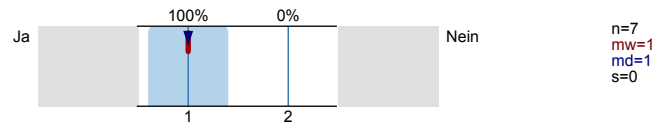

Die Vorlesung kann ich weiterempfehlen.

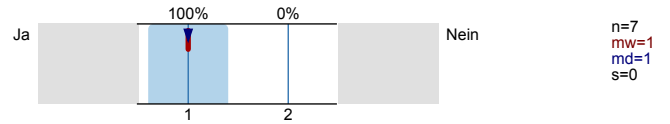

Die für die Vorlesung vergebene Creditzahl ist ...

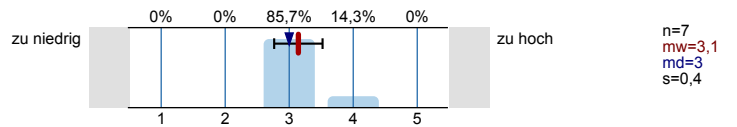

Profillinie

Teilbereich: Fakultät EI
 Name der/des Lehrenden: Dipl.-Ing. Christian Keimel
 Titel der Lehrveranstaltung: Digitale Rundfunktechnik
 (Name der Umfrage)

Vergleichslinie: Profillinie Vorlesungen SS 2015

Verwendete Werte in der Profillinie: Mittelwert

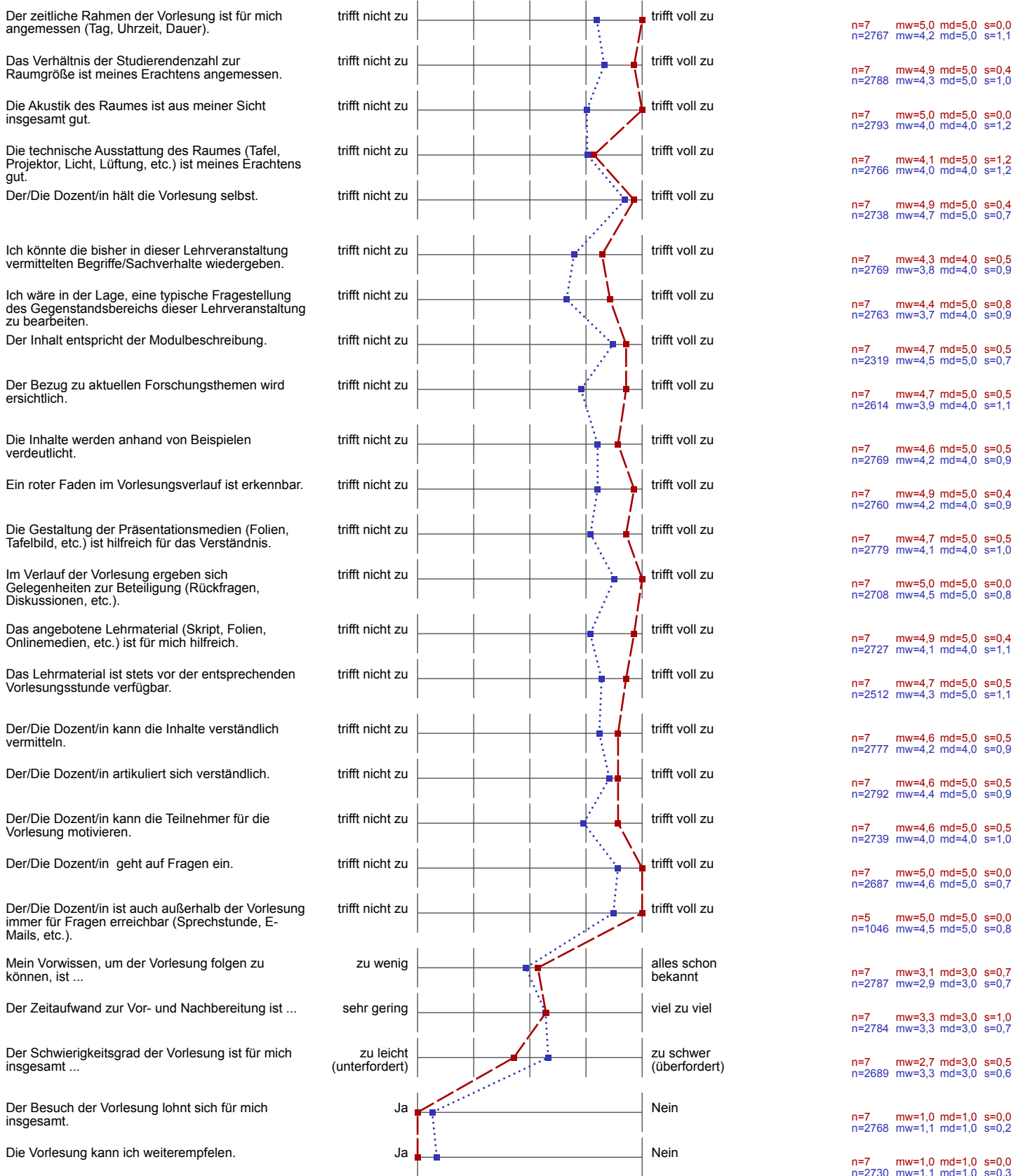

Die für die Vorlesung vergebene Creditzahl ist ...



n=7 mw=3,1 md=3,0 s=0,4
n=2728 mw=2,7 md=3,0 s=0,6