

Dr.-Ing. Christian Keimel

Digitale Rundfunktechnik (EI161-146)
Erfasste Fragebögen = 14



Auswertungsteil der geschlossenen Fragen

Legende

Frage**text**

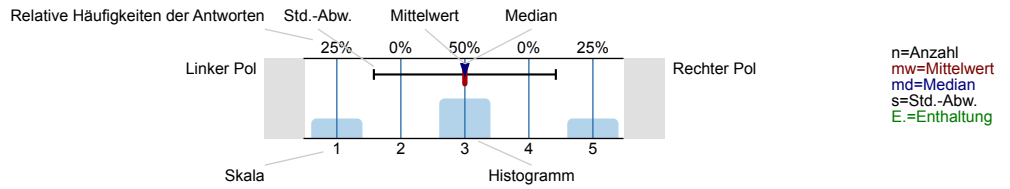

Rahmenbedingungen

Der zeitliche Rahmen der Vorlesung ist für mich angemessen (Tag, Uhrzeit, Dauer).

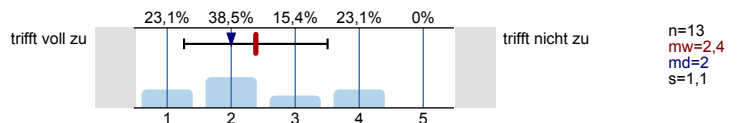

Das Verhältnis der Studierendenzahl zur Raumgröße ist meines Erachtens angemessen.

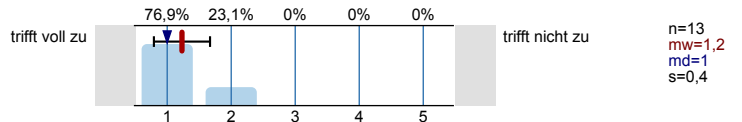

Die Akustik des Raumes ist aus meiner Sicht insgesamt gut.

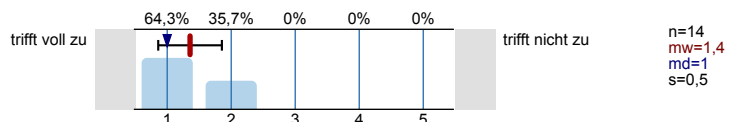

Die technische Ausstattung des Raumes (Tafel, Projektor, Licht, Lüftung, etc.) ist meines Erachtens gut.

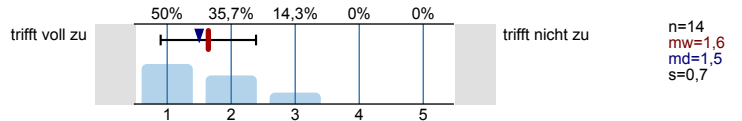

Der/Die Dozent/in hält die Vorlesung selbst.

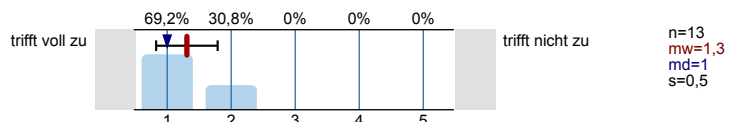

Kompetenzerwerb

Ich könnte die bisher in dieser Lehrveranstaltung vermittelten Begriffe/Sachverhalte wiedergeben.

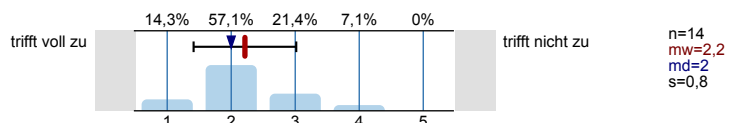

Ich wäre in der Lage, eine typische Fragestellung des Gegenstandsbereichs dieser Lehrveranstaltung zu bearbeiten.

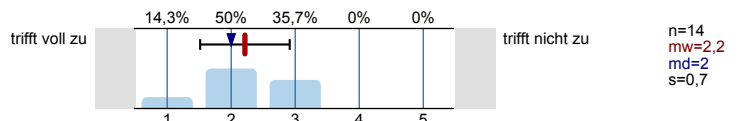

Der Inhalt entspricht der Modulbeschreibung.

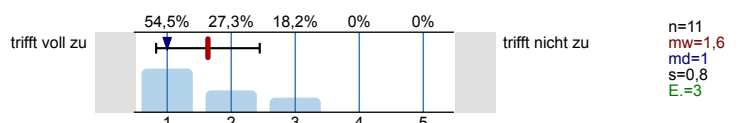

Der Bezug zu aktuellen Forschungsthemen wird ersichtlich.

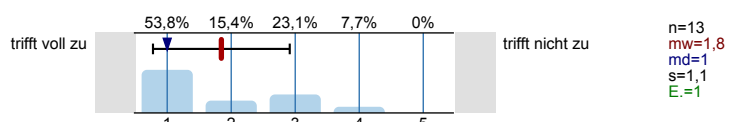

Vermittlung der Inhalte

Die Inhalte der einzelnen Veranstaltungstermine bauen gut aufeinander auf.

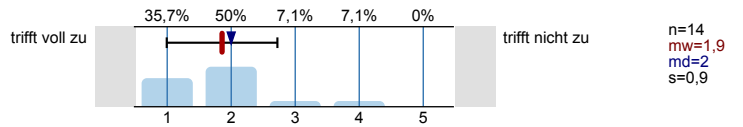

Die Vermittlung der Inhalte ist klar und verständlich.

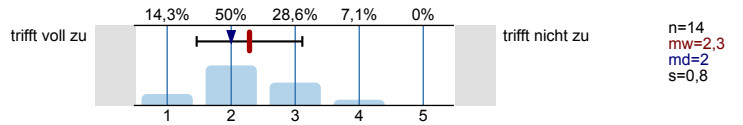

Praktische Anwendungsbezüge sind für mich ausreichend gegeben.

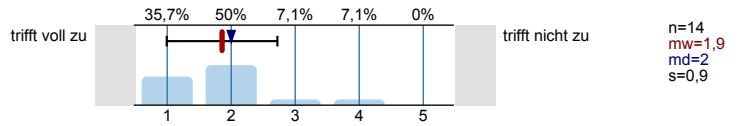

Tafelanschrieb, Präsentationen, Folien etc. während der Vorlesung sind verständlich gestaltet.

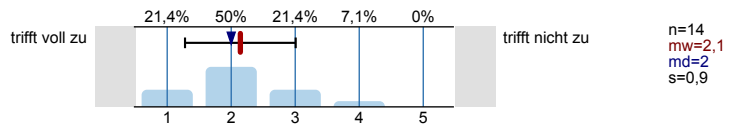

Die Art und Weise, wie die Vorlesung abgehalten wird, motiviert mich zur Auseinandersetzung mit ihren Inhalten.

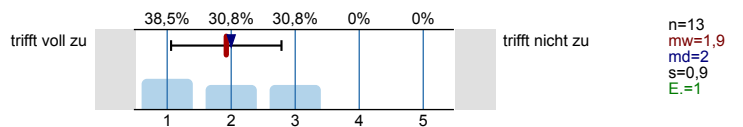

Medieneinsatz

Das angebotene Lehrmaterial (Skript, Folien, Onlinemedien, etc.) ist für mich hilfreich.

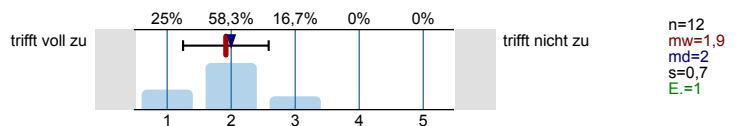

Das Lehrmaterial ist stets vor der entsprechenden Vorlesungsstunde verfügbar.

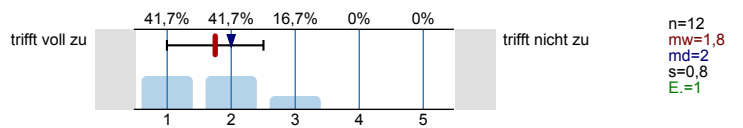

Dozentin/Dozent und Lernklima

Der Dozierende / die Dozierende

... ist für Rückfragen / zur Betreuung gut erreichbar.

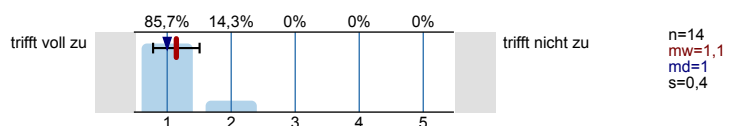

... wirkt auf mich gut vorbereitet.

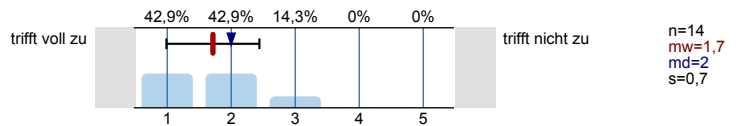

... zeigt Interesse am Lernerfolg der Studierenden.

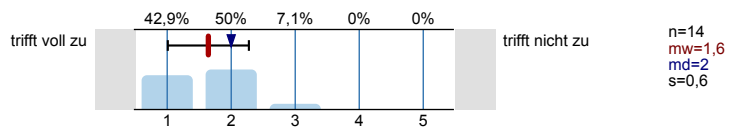

... kann Erklärungsschritte nachvollziehbar darstellen.

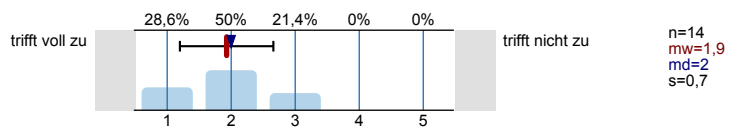

... geht auf Fragen / Anregungen der Studierenden ein.

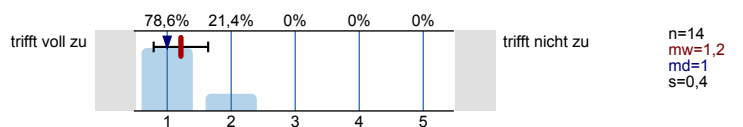

Allgemeine Angaben

Semester:

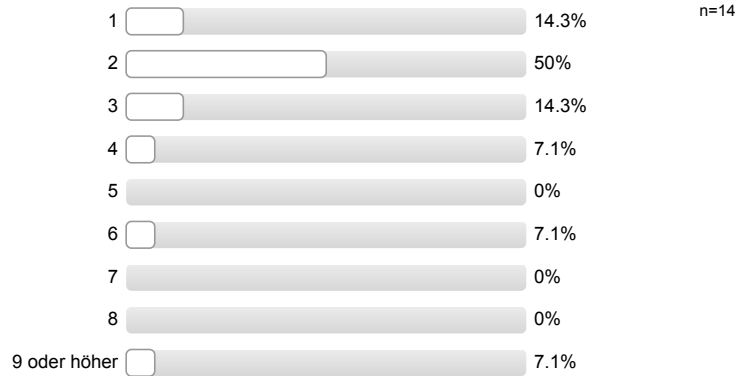

Studiengang:

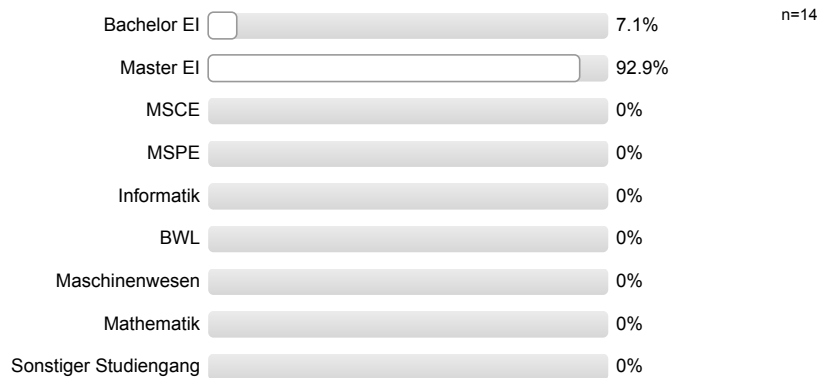

Ich besuche die Vorlesung im Rahmen eines...



Ich besuche die Vorlesung...

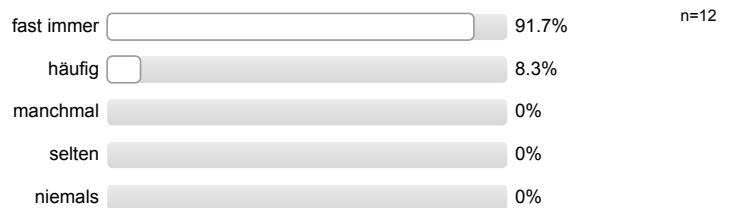

Bei nicht regelmäßigem Besuch, bitte Grund angeben (Mehrfachnennung möglich):

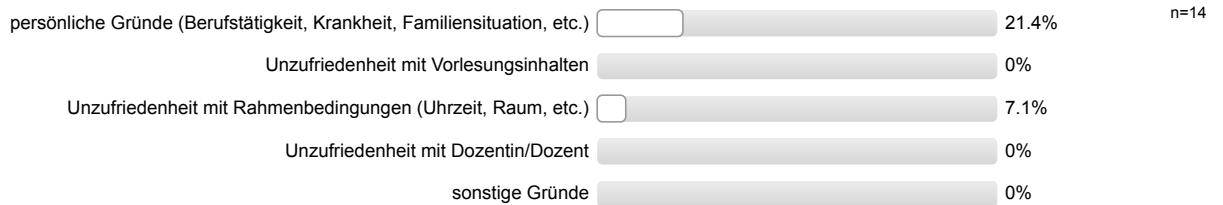

Umfang und Schwierigkeitsgrad

Mein Vorwissen, um der Vorlesung folgen zu können, ist ...

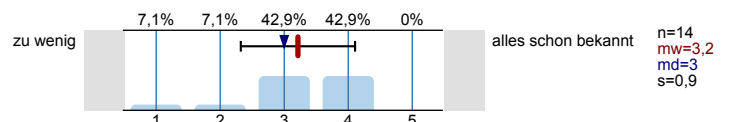

Der Zeitaufwand zur Vor- und Nachbereitung ist ...

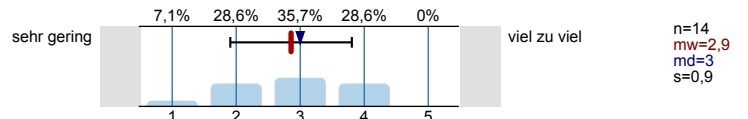

Der Schwierigkeitsgrad der Vorlesung ist für mich insgesamt ...

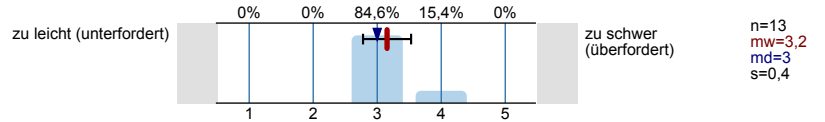

Für die Vor- und Nachbereitung des gesamten Moduls (Vorlesung, Übung, etc.) wende ich pro Woche durchschnittlich auf (ohne Anwesenheitszeit in den Lehrveranstaltungen):

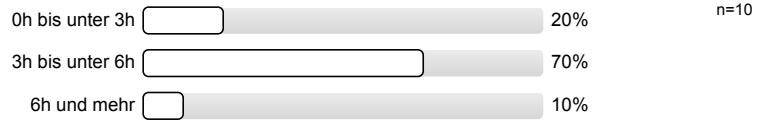

Gesamtbeurteilung

Der Besuch der Vorlesung lohnt sich für mich insgesamt.

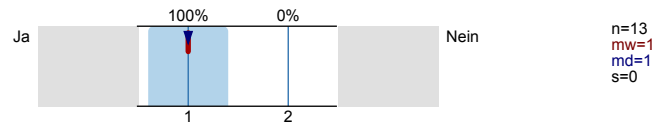

Die Vorlesung kann ich weiterempfehlen.

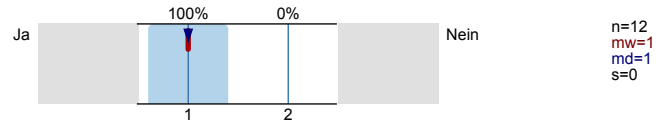

Die für die Vorlesung vergebene Creditzahl ist ...

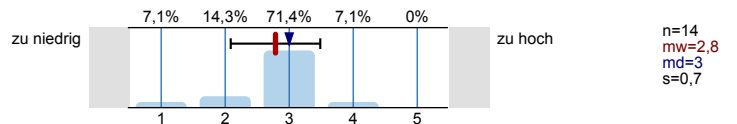

Profillinie

Teilbereich: Fakultät EI
 Name der/des Lehrenden: Dr.-Ing. Christian Keimel
 Titel der Lehrveranstaltung: Digitale Rundfunktechnik (EI161-146)
 (Name der Umfrage)

Vergleichslinie: Profillinie Vorlesungen Sommersemester 2016

Verwendete Werte in der Profillinie: Mittelwert

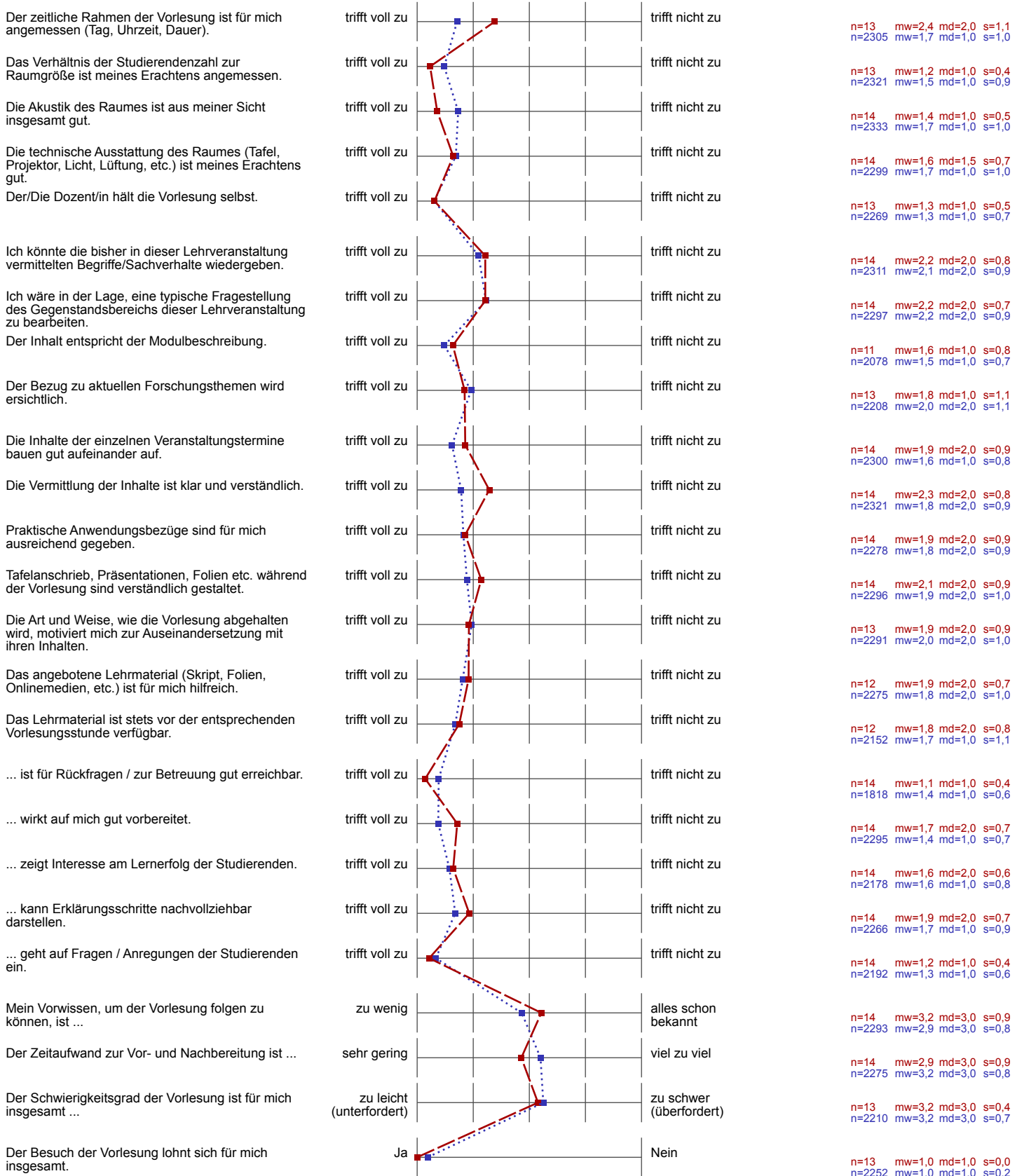

Die Vorlesung kann ich weiterempfehlen.

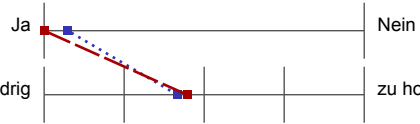

n=12 mw=1,0 md=1,0 s=0,0
n=2229 mw=1,1 md=1,0 s=0,3

Die für die Vorlesung vergebene Creditzahl ist ...

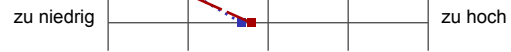

n=14 mw=2,8 md=3,0 s=0,7
n=2244 mw=2,7 md=3,0 s=0,7